LIFE 14/CAP/HU/000010

FÖLDMŰVELÉSÜGYI MINISZTÉRIUM

LIFE Környezetvédelmi irányítás és tájékoztatás (GIE) – környezetvédelemi, természetvédelmi tématerületek

Bokor Veronika, Novák Judit

LIFE nemzeti kapcsolattartók

LIFE KÖRNYEZETVÉDELMI IRÁNYÍTÁS ÉS TÁJÉKOZTATÁS TRÉNING

Budapest, 2017. április 6.

LIFE (L'Instrument Financier pour l'Environnement)

a környezetvédelem, a természetvédelem és a biológiai sokféleség megőrzése kapcsán jelentkező feladatok támogatása

1992-2007 LIFE program

2001-2004 Magyarország részvétele, mint társult tag

2007-2013 LIFE+ program

2014-2020 LIFE program

LIFE 2014-2020

Megújult LIFE programról szóló 1293/2013/EU rendelet

Összköltségvetés: 3,4 Mrd EUR

Két alprogram:

Környezetvédelem (2 592,5 M EUR)

Éghajlat-politika (864,2 M EUR)

LIFE Középtávú Munkaprogram 2014-2017 (bizottsági határozat)

Környezetvédelem Alprogram

Éghajlat-politika Alprogram

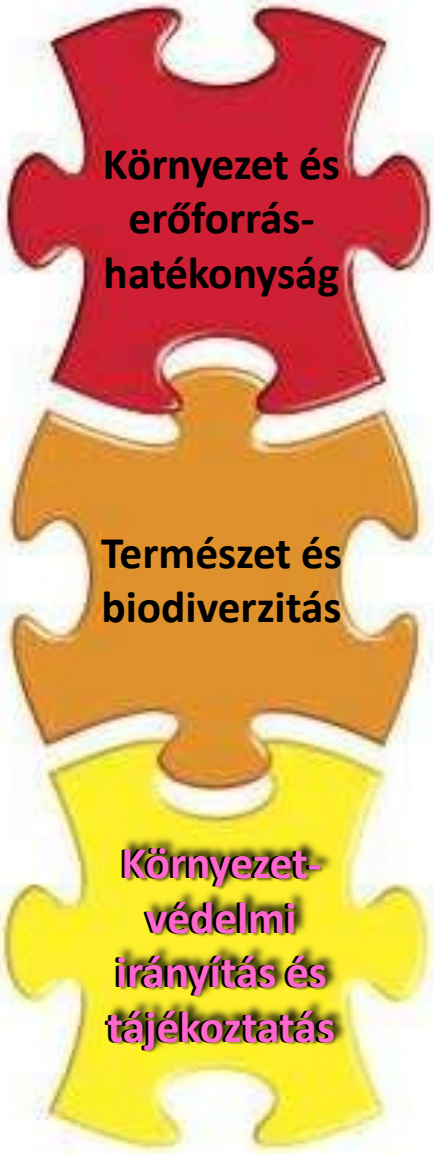

495 M EUR

610 M EUR

163 M EUR

194 M EUR

190 M EUR

48 M EUR

2016-ban benyújtott GIE pályázatokra vonatkozó adatok

867 benyújtott LIFE pályázatból 97 GIE pályázat
Az értékelés során 199 megfelelt pályázatból 14 GIE pályázat

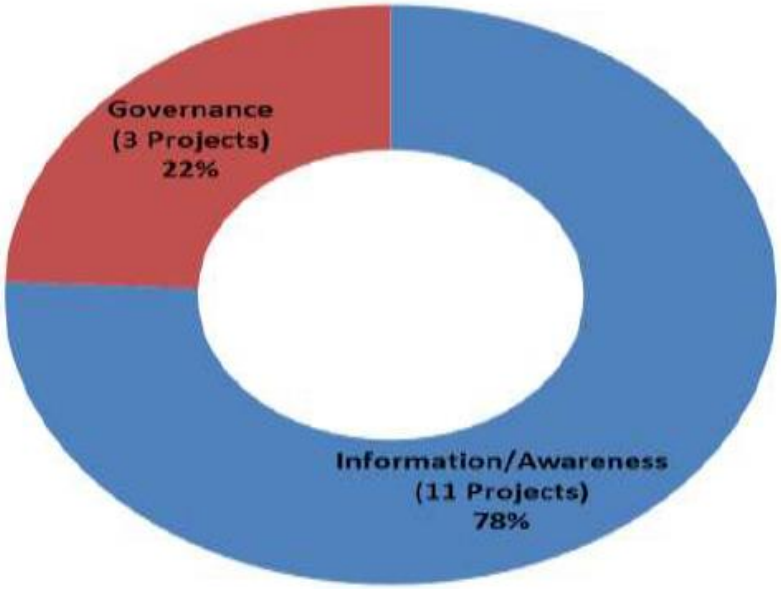

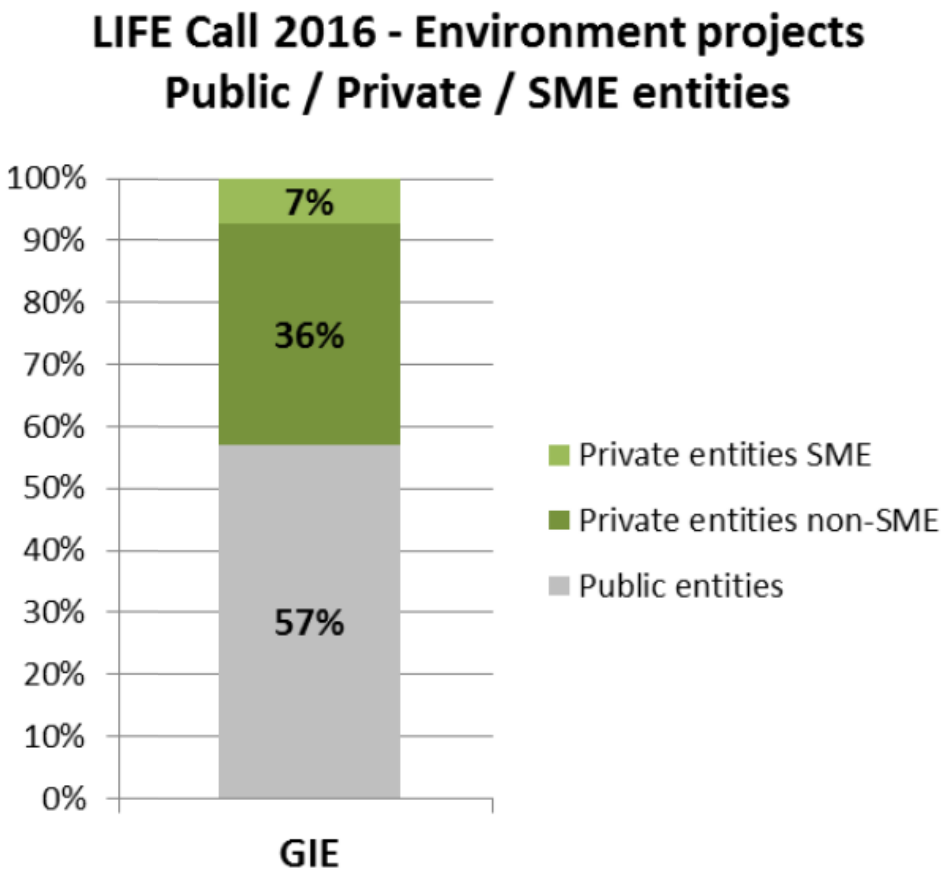

GIE projektekre vonatkozó általános információk

Kedvezményezett

Főleg a környezet- és természetvédelem területén működő kis- és középvállalkozások, civil szervezetek és közigazgatási szervek

Alapelv: mindazokon a földrajzi területek, ahol az Európai Unió Szerződése érvényben van

EU társfinanszírozási arány

60%

Átlagos projektméret

1 - 5 partner; EU hozzájárulás: 500 000 – 1,5 millió EUR

2016-ban a projektpartnerek átlagos száma: 6,5

2016-ban az projektenként igényelt támogatás átlaga: 1,3 millió EUR

Keretösszeg 2017-ben: 16,9 millió EUR

Átlagos időtartam

2-5 év

„Környezetvédelmi irányítás és tájékoztatás” - GIE

- **Tájékoztatási, kommunikációs és tudatosságnövelő kampányok** a 7. Környezetvédelmi akcióprogram prioritásaival összhangban
- Az uniós környezetvédelmi **jogszabályok betartásának előmozdítására** irányuló tevékenységek
- Hatékony **ellenőrzési eljárások** előmozdítására irányuló tevékenységek
- Az EU-s környezetvédelmi jogszabályok végrehajtásával kapcsolatos **információs rendszerek, eszközök**
- **Speciális környezetvédelmi problémát célozzon**

„GIE” projekttémák

35 téma az alábbi témakörökben:

- Víz
- Hulladék
- Erőforrás-hatékonyság - beleértve talaj, erdők, zöld gazdaság
- Levegőminőség, kibocsátások - beleértve városi környezet
- Környezet és egészség - beleértve vegyi anyagok és zaj
- Természet és biodiverzitás
- Irányítás és végrehajtás
- Végrehajtás, vizsgálatok és felügyelet
- A bevált gyakorlat megosztása
- A peren kívüli vitarendezés ösztönzése

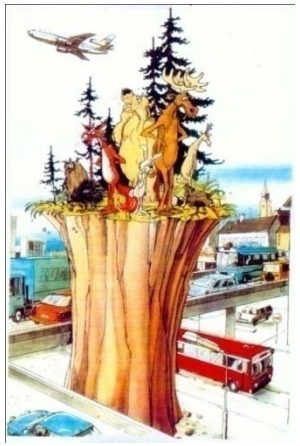

„GIE” projekttémák 1.

Víz:

- Tudatosságnövelés a **vízpolitikai keretirányelvben meghatározott kötelezettségekkel és lehetőségekkel** kapcsolatban;
- **Vízárazási politikák kidolgozása és tesztelése** innovatív megközelítések alapján;
- **Tengerpartok és a tenger hulladékmentesítésére irányuló rendszerek** létrehozása;
- Tudatosságnövelés a **tengervédelmi stratégiáról szóló keretirányelvben meghatározott kötelezettségekkel és lehetőségekkel** kapcsolatban;
- **Nemzetközi** együttműködés a **tengeri medencéket érintő stratégiák** végrehajtásával kapcsolatban

Hulladék:

- Tudatosságnövelés és képzés az **újrafeldolgozható vagy hasznosítható hulladékok lerakásának fokozatos felszámolásával** kapcsolatban;
- Tájékoztató kampányok, melyek középpontjában a **hulladék mennyiségének csökkentése áll, különösen az elektromos és elektronikus berendezések hulladékai és a műanyaghulladék** tekintetében

„GIE” projekttémák 2.

Erőforrás-hatékonyság:

- Tudatosságnövelés és útmutató anyagok kidolgozása a **genetikai források európai felhasználói** számára;
- Tudatosságnövelő kampányok, amelyek a fenntartható fogyasztást ösztönzik, az **élelmiszer-hulladékra és az élelmiszer optimális tárolására, vagy a talaj- és földhasználatra** összpontosítva;
- Tájékoztató kampányok **az erőforrás-hatékonyság gazdasági és pénzügyi előnyeiről, amelyek a talajra is kiterjednek**
- Kapacitásépítéssel kapcsolatos kampányok, amelyek segítségével **koordinálni lehet az erdőkkel és erdőtüzekkel kapcsolatos tájékoztatást, és útmutatást lehet nyújtani ezzel kapcsolatban**

„GIE” projekttémák 3.

A levegő minősége és kibocsátások, városi környezet :

- Tudatosságnövelés és képzés a **városi területek levegőjének minőségéről és egészségügyi hatásairól;**
- Tudatosságnövelés a kevésbé költséges ellenőrző és értékelő rendszerek ösztönzése révén a levegő minőségének javítása érdekében;
- Olyan integrált rendszerek kifejlesztése és bemutatása, amelyek **egyszerű hozzáférést** nyújtanak az ipari létesítményekkel kapcsolatos, **a nyilvánosság számára elérhető információkhoz**

Környezet és egészség – vegyi anyagok, zaj

- Tudatosságnövelés a polgárok és a fogyasztók körében **az árucikkekben lévő vegyi anyagok veszélyességével kapcsolatos információkról**, illetve **a figyelmeztető címkével ellátott termékekben lévő vegyi anyagok biztonságos használatáról**;
- Tudatosságnövelés a vállalatok körében a **REACH-ben meghatározott kötelezettségeikről**;
- Tájékoztató kampányok **a környezeti zajjal kapcsolatos adatokról és a zaj által a lakosságra gyakorolt egészségügyi hatásokról**

„GIE” projekttémák 4.

Irányítás és végrehajtás:

- Tudatosságnövelés és képzés a **környezeti ügyekben az igazságszolgáltatáshoz való jogról**;
- Tudatosságnövelés a **környezeti felelősségről szóló irányelvről**;

Végrehajtás, vizsgálatok és felügyelet

- **A környezeti vizsgálatok és felügyelet hatékonyságának és eredményességének** növelésére irányuló projektek
- A környezeti bűnözés leküzdésére irányuló tevékenységek hatékonyságának és eredményességének növelésére irányuló projektek

A peren kívüli vitarendezés ösztönzése

- Környezettel kapcsolatban felmerülő jogviták békés és hatékony rendezési eszközének ösztönzése

„GIE” projekttémák 5.

Bevált gyakorlat megosztása:

- A **tudományos és szakpolitikai területek integrációjának elősegítése** az eredmények, illetve bevált gyakorlatok átültetése révén, hogy megbízható technikai hátteret biztosítsanak a **vegyi anyagokról szóló jogszabályok**, vagy a **tudományos célokra felhasznált állatok védelméről** szóló irányelv támogatására;
- A **levegő minőségére vonatkozó jogszabályokkal** kapcsolatos bevált gyakorlatok cseréjének ösztönzése;
- A **zöld közbeszerzéssel** kapcsolatos tudás és bevált gyakorlatok cseréje az állami hatóságok között

„GIE” természetvédelmi projekttémák

Tájékoztatási és tudatosságnövelő kampányok:

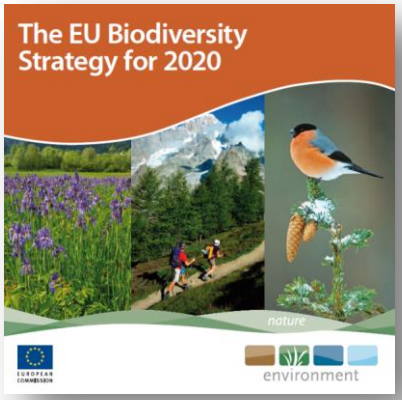

- a **Natura 2000 hálózat**ról;
- a **nagyragadozókról** – az érintett faj egyedszámával összhangban;
- az **EU Biodiverzitás Stratégia** célkitűzéseiről;
- Az idegenhonos **inváziós fajok**ról;
- a **zöld infrastruktúráról** – technikai és térbeli adatok előállítása, elemzése és terjesztése a zöld infrastruktúra bevezetése érdekében.

„GIE” természetvédelmi projekttémák

Bevált gyakorlat megosztása:

- **önkénteshálózatok** szerepének fejlesztése a Natura 2000 hálózat kezelése céljából
- **Natura 2000 természetvédelmi kezelők** közötti tapasztalatcsere és képzés

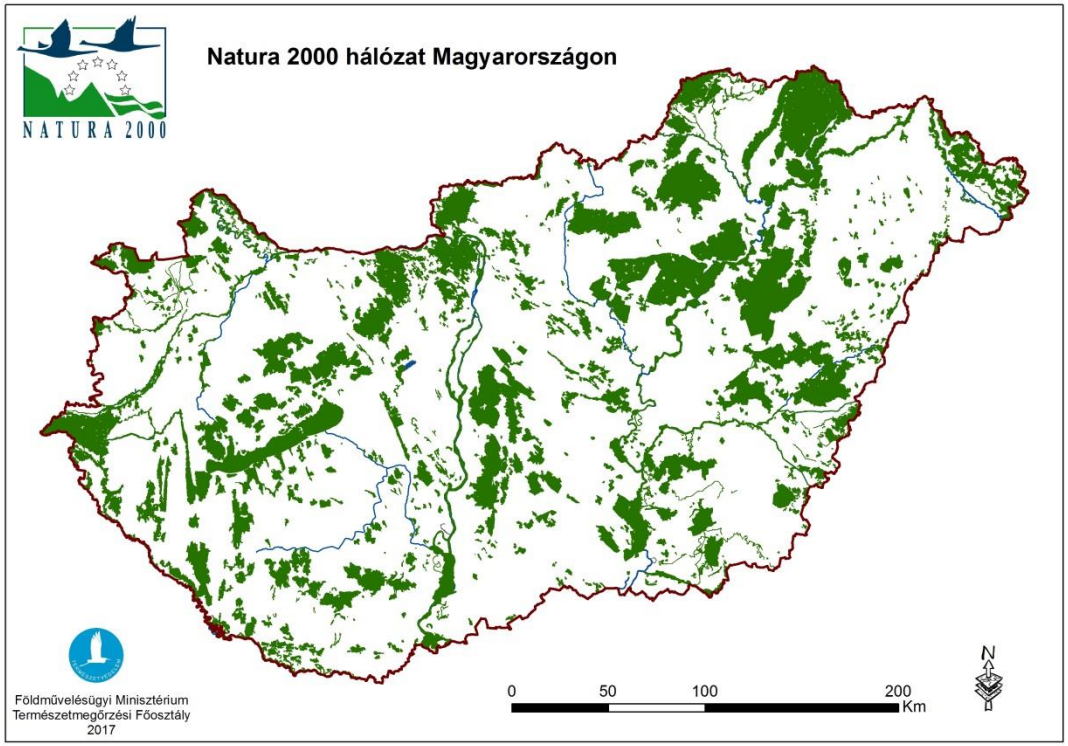

Az akciók fő kategóriái

A) Előkészítő akciók (ha szükséges)
B) Fő akciók (kötelező)
C) Projekt hatásainak monitorozása (kötelező)
D) A projekt és eredményeinek kommunikációja és terjesztése (kötelező)
E) Projekt menedzsment és a projekt előrehaladásának monitorozása (kötelező)

- *Max. 10 akció javasolt (a D és E akciókon kívül)*
- *A B) között szereplő kommunikációs és szemléletformáló tevékenységek mellett szükségesek olyan akciók (D) is, melyek a projekt népszerűsítését, ill. eredményeinek közzétételét, terjesztését célozzák*

Mire kell különösen figyelni?

- A kiindulási helyzet és a probléma pontos meghatározása
- Világos célok
- Fentieknek megfelelő akciók és célcsoport
- A problémák, célok, akciók és eredmények illeszkedjenek a projekt stratégiájába
- Érintettek meghatározása: szinergiák biztosítása
- Megfelelő indikátorok: kimutatható változások a tudatosságban, viselkedésben, irányításban
- Ismételhetőség, átvihetőség (replicability, transferability): konkrét akciók! (példák az útmutatóban)
- Ár-érték arány

Pályázati felhívás elérhetősége

http://ec.europa.eu/environment/life/funding/life2015/index.htm

- Pályázati csomagok
- Általános pályázati dokumentumok (pl. pénzügyi útmutató)
- GYIK
- Háttérdokumentumok (pl. LIFE rendelet)
- eProposal (https://webgate.ec.europa.eu/eproposalWeb/)

+ projektek adatbázisa – hasznos információk

Fontos dátumok – GIE pályázatok	
Pályázati felhívás megjelenése	2017. április 28.
Előzetes véleményezés (FM KfF, TMF) – igény esetén	2017. augusztus 03.
Pályázatok beadása	**2017. szeptember 14.**
Pályázatok értékelése	2017. szeptember – 2018. május
Támogatási szerződések aláírása	2018. május – június
A projekt megvalósításának legkorábbi kezdőnapja	2018. július 1.

További információk

Környezetvédelmi témában:

Földművelésügyi Minisztérium,
Környezetfejlesztési Főosztály

Novák Judit (nemzeti kapcsolattartó)
Tel.: +36-1-795-4995
E-mail: eszter.judit.novak@fm.gov.hu

Szijártó Ágnes
Tel.: +36-1-795-5763
E-mail: agnes.szijarto@fm.gov.hu

lifeenvironment@fm.gov.hu

Természetvédelmi témában:

Földművelésügyi Minisztérium,
Természetmegőrzési Főosztály

Érdiné dr. Szekeres Rozália, Bokor Veronika
Tel: +36-1-795-2403
E-mail: veronika.bokor@fm.gov.hu

lifenature@fm.gov.hu

www.lifepalyazatok.eu

Köszönjük a figyelmet!